

P
P
Ar **Sisa**
la Cooperació per al Desenvolupament

**SOCIAL
IMPACT
SUSTAINABLE
ARCHITECTURE**



%

PROJECTAR 90% PER A L'ALTRE 90%

Arquitectura i Urbanisme en l'àmbit de
la Cooperació per al Desenvolupament

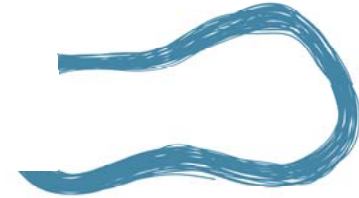

SISA **IMPACT**
SUSTAINABLE
ARCHITECTURE

PROJECTAR 90% PER A L'ALTRE

Arquitectura i Urbanisme en l'àmbit de
la Cooperació per al Desenvolupament

- ▶ **sensibilitzar el col·lectiu d'arquitectes, enginyers i estudiants de l'impacte social que el seus projectes poden tenir.**
- ▶ **donar a conèixer les iniciatives que ja s'han dut a terme en aquest àmbit.**
- ▶ **posar a l'abast exemples que puguin servir de referent i estímul a la investigació i l'intercanvi d'idees.**

PROJECTAR 90% PER A L'ALTRE

Arquitectura i Urbanisme en l'àmbit de
la Cooperació per al Desenvolupament

- ▶ **sensibilitzar el col·lectiu d'arquitectes, enginyers i estudiants de l'impacte social que el seus projectes poden tenir.**
- ▶ **donar a conèixer les iniciatives que ja s'han dut a terme en aquest àmbit.**
- ▶ **posar a l'abast exemples que puguin servir de referent i estímul a la investigació i l'intercanvi d'idees**



PROJECTAR 90% PER A L'ALTRE

Arquitectura i Urbanisme en l'àmbit de
la Cooperació per al Desenvolupament

- ▶ Escola d'Arquitectura de Barcelona, ETSAB - UPC
- ▶ Escuela de Arquitectura de A Coruña, ETSAC
- ▶ Escola d'Arquitectura de la Universitat Internacional de Catalunya, ESARQ - UIC
- ▶ Escola d'Arquitectura del Vallès, ETSAV - UPC

PROJECTAR 90% PER A L'ALTRE

Arquitectura i Urbanisme en l'àmbit de
la Cooperació per al Desenvolupament

- ▶ Escola d'Arquitectura de Barcelona, ETSAB - UPC
- ▶ Escuela de Arquitectura de A Coruña, ETSAC
- ▶ Escola d'Arquitectura de la Universitat Internacional de Catalunya, ESARQ - UIC
- ▶ Escola d'Arquitectura del Vallès, ETSAV - UPC

PROJECTAR 90% PER A L'ALTRE

Arquitectura i Urbanisme en l'àmbit de
la Cooperació per al Desenvolupament

- ▶ Escuela de Arquitectura de San Sebastián, ETSASS
- ▶ Escuela de Arquitectura de Las Palmas, ETSALP

PROJECTAR 90% PER A L'ALTRE

Arquitectura i Urbanisme en l'àmbit de
la Cooperació per al Desenvolupament

- ▶ Escuela de Arquitectura de San Sebastián, ETSASS
- ▶ Escuela de Arquitectura de Las Palmas, ETSALP

sisa SOCIAL
IMPACT
SUSTAINABLE
ARCHITECTURE

sisarchitecture.wordpress.com

uic

- POR QUÉ COOPERAR
- DÓNDE COOPERAR
- CÓMO COOPERAR



YECTAR 90%
A EL OTRO

sa

SOCIAL
IMPACT
SUSTAINABLE
ARCHITECTURE



uic

sis

SOCIAL
IMPACT
SUSTAINABLE



Centre de Cooperació per
al Desenvolupament. CCD



- POR QUÉ COOPERAR
- DÓNDE COOPERAR
- CÓMO COOPERAR



YECTAR 90%
A EL OTRO

sa

SOCIAL
IMPACT
SUSTAINABLE
ARCHITECTURE

uic

sis

SOCIAL
IMPACT
SUSTAINABLE



Centre de Cooperació per
al Desenvolupament. CCD



SISA – Social Impact Sustainable Architecture

Categories

- Activitats
- Emplaçament
 - Amèrica
 - Bolívia
 - Brasil
 - Colòmbia
 - El Salvador
 - Guatemala
 - Haití
 - Àfrica
 - Algèria
 - Burkina Fasso
 - Ghana
 - Guinea Equatorial
 - Marroc
 - Mauritània
 - Moçambic
 - Somalia

Benvinguda



20.000 visites

Projecte per a l'altre 10% i per a ser un cop de mà per a l'altre 90% contingut social de l'arquitectura, posant l'èmfasi en aquesta faceta de la professió de l'arquitecte tan necessària per tal d'aconseguir un desenvolupament humà sostenible.

La majoria d'arquitectes aboca el seus esforços a satisfer les necessitats del 10% de la població mundial que disposa de suficients recursos, oblidant-se de la resta de persones que també necessiten els seus serveis, contribuint d'aquesta manera a generar desigualtats socials. Els arquitectes poden construir un futur més sostenible mitjançant la força de les seves idees, si en són capaços de posar-les en pràctica.

Mostrem aquí una sèrie de projectes que exploren el creixent interès per part d'estudiants i professors, d'arquitectes i d'emprenedors socials per dissenyar solucions de baix cost per a aquest altre 90% de la població mundial. Aquests col·lectius associant-se, tant a nivell local com global, estan dissenyant projectes que facilitin l'accés a serveis bàsics d'habitatges, d'equipaments i

web en castellano

NOVETATS

- Universidad Indígena Chiquitana – Resum
- Escuela en Ukomba – Resum
- Escuela en Ukomba – Entrega
- Centro de integracion de inmigrantes. Fuerteventura – Resumen
- Centro de integracion de inmigrantes. Fuerteventura – Entrega
- A gaiola mutualista – Entrega
- A gaiola mutualista – Resum
- Actuación integral de

SISA – Social Impact Sustainable Architecture

Categories

- Activitats
- Emplaçament
- Amèrica
 - Bolívia
 - Brasil
 - Colòmbia
 - El Salvador
 - Guatemala
 - Haití
- Àfrica
 - Algèria
 - Burkina Fasso
 - Ghana
 - Guinea Equatorial
 - Marroc
 - Mauritània
 - Moçambic
 - Somalia

Actuación integral de mejora del hábitat en el área de Noudadhibou (Mauritania) – Resum

24/07/2009 – SISA

20.000 visites



Arxivat a ETSALas Palmas, Emplaçament, Escola, Mauritània, PFC, Programa, Prop. Urbana, Resum, Àfrica. Deixa un Comentari »

web en castellano

Cerca

NOVETATS

- Universidad Indígena Chiquitana – Resum
- Escuela en Ukomba – Resum
- Escuela en Ukomba – Entrega
- Centro de integracion de inmigrantes. Fuerteventura – Resumen
- Centro de integracion de inmigrantes. Fuerteventura – Entrega
- A gaiola mutualista – Entrega
- A gaoila mutualista – Resum
- Actuación integral de

SISA – Social Impact Sustainable Architecture

Categories

- Activitats
- Emplaçament
- Amèrica
 - Bolívia
 - Brasil
 - Colòmbia
 - El Salvador
 - Guatemala
 - Haití
- Àfrica
 - Algèria
 - Burkina Fasso
 - Ghana
 - Guinea Equatorial
 - Marroc
 - Mauritània
 - Moçambic
 - Somalia

Actuación integral de mejora del hábitat en el área de Noudadhibou (Mauritania) – Resum

24/07/2009 – SISA

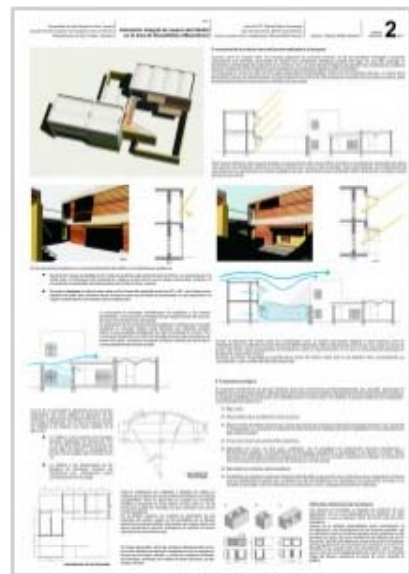

Arxivat a ETSALas Palmas, Emplaçament, Escola, Mauritània, PFC, Programa, Prop. Urbana, Resum, Àfrica. Deixa un Comentari »

Deixa un comentari

web en castellano

Cerca

NOVETATS

- Universidad Indígena Chiquitana – Resum
- Escuela en Ukomba – Resum
- Escuela en Ukomba – Entrega
- Centro de integracion de inmigrantes. Fuerteventura – Resumen
- Centro de integracion de inmigrantes. Fuerteventura – Entrega
- A gaiola mutualista – Entrega
- A gaoila mutualista – Resum
- Actuación integral de

SISA – Social Impact Sustainable Architecture

Categories

- Activitats
- Emplaçament
- Amèrica
 - Bolívia
 - Brasil
 - Colòmbia
 - El Salvador
 - Guatemala
 - Haití
- Àfrica
 - Algèria
 - Burkina Fasso
 - Ghana
 - Guinea Equatorial
 - Marroc
 - Mauritània
 - Moçambic
 - Somalia

Centro de integracion de inmigrantes. Fuerteventura – Resumen

20/08/2009 – SISA

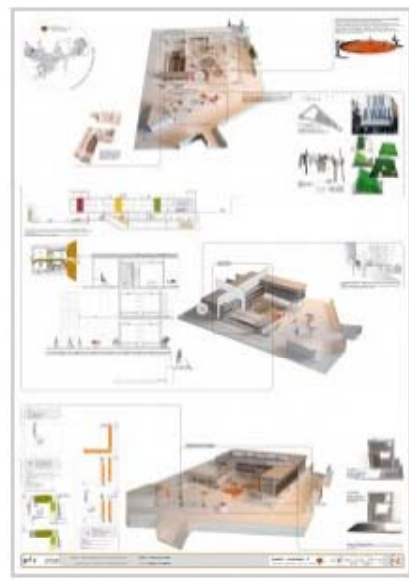
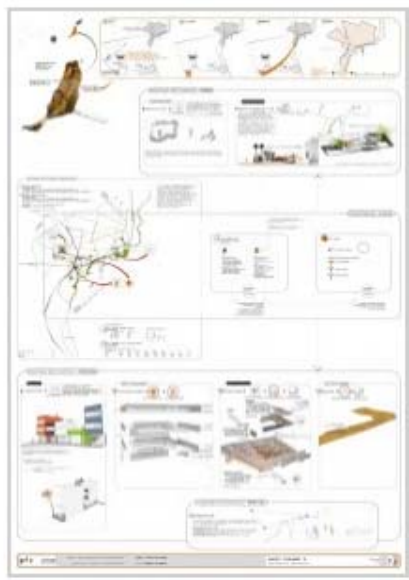

Arxivat a Centre Social, ETSAAcalá de Henares, Emplaçament, Escola, Espanya, Europa, Formigó, PFC, Programa, Prop. Urbana, Resum, Technologies. Deixa un Comentari »

web en castellano

Cerca

NOVETATS

- Universidad Indígena Chiquitana – Resum
- Escuela en Ukomba – Resum
- Escuela en Ukomba – Entrega
- Centro de integracion de inmigrantes. Fuerteventura – Resumen
- Centro de integracion de inmigrantes. Fuerteventura – Entrega
- A gaiola mutualista – Entrega
- A gaoila mutualista – Resum
- Actuación integral de

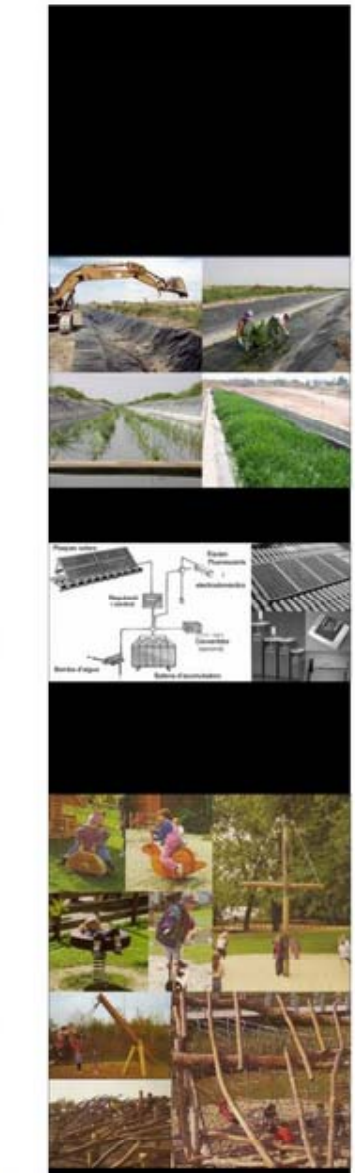
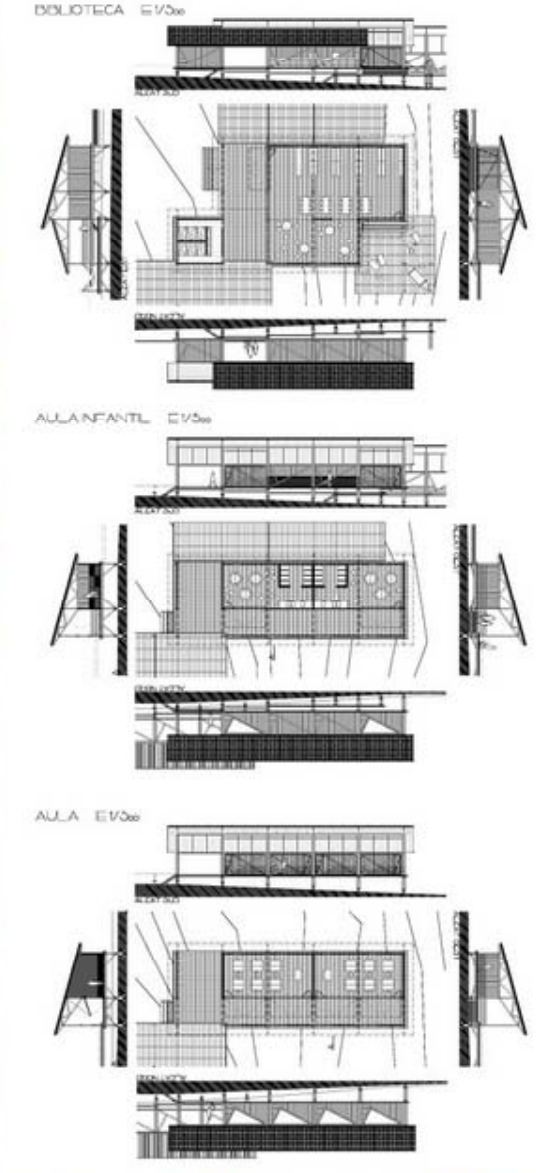
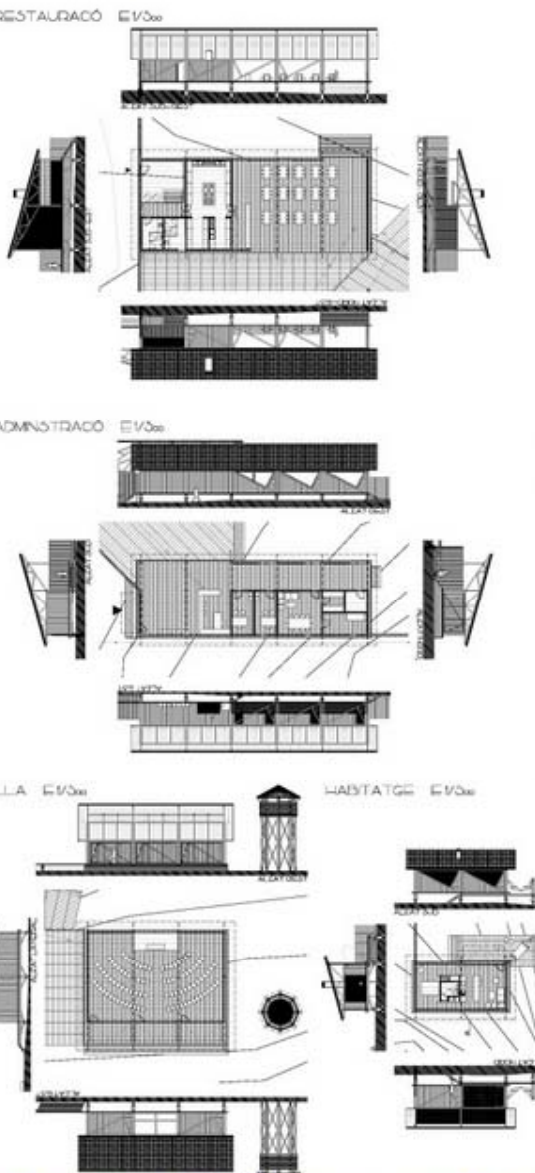

t1_movimientos de tierra y cimentaciones

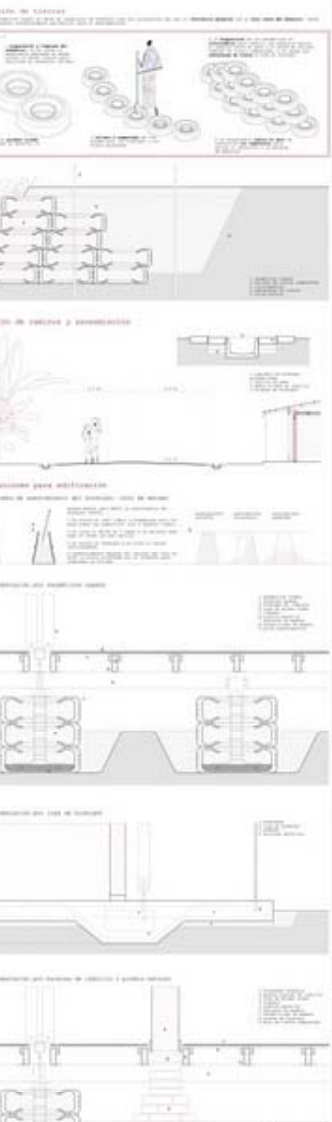

t2_estructuras de madera

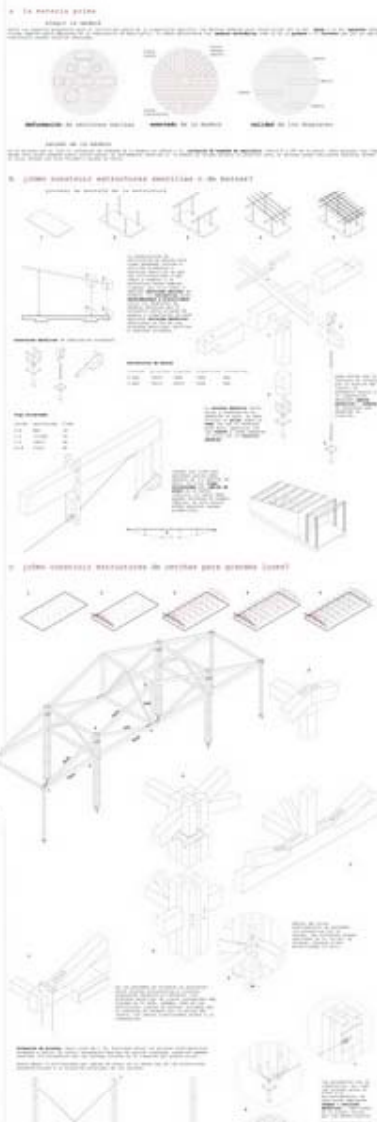

t3_construcción con tierra

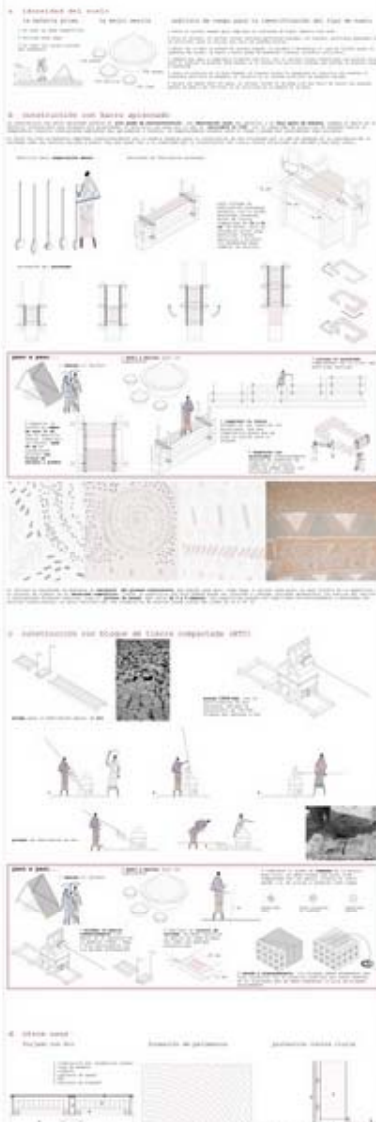

t4_cerramientos ligeros y cubiertas

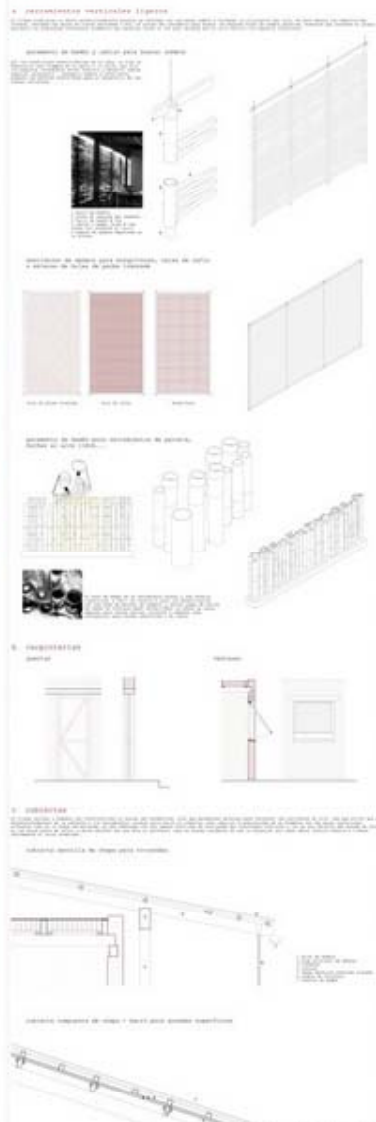

catálogo de componentes y sistemas constructivos



SISA – Social Impact Sustainable Architecture

Categories

- Activitats
- Emplaçament
 - Amèrica
 - Bolívia
 - Brasil
 - Colòmbia
 - El Salvador
 - Guatemala
 - Haití
 - Àfrica
 - Algèria
 - Burkina Fasso
 - Ghana
 - Guinea Equatorial
 - Marroc
 - Mauritània
 - Moçambic
 - Somalia

Links

Institucions

espanyoles

- Architecture for Humanity Spain
 - [Arquitectes Sense Fronteres](#)
 - [Arquitectura se Mueve](#)
 - Centre per la Cooperació i el Desenvolupament
 - Federación Arquitectura Social
 - [Fundación CEAR](#)
 - La Ciudad Viva
 - Sostre
- #### internacionals
- Archi-Africa – Països Baixos -
 - Architecture for Humanity – USA-

web en castellano

Cerca

NOVETATS

- Universidad Indígena Chiquitana – Resum
- Escuela en Ukomba – Resum
- Escuela en Ukomba – Entrega
- Centro de integracion de inmigrantes. Fuerteventura – Resumen
- Centro de integracion de inmigrantes. Fuerteventura – Entrega
- A gaiola mutualista – Entrega
- A gaoila mutualista – Resum
- Actuación integral de

SISA – Social Impact Sustainable Architecture

Categories

- Activitats
- Emplaçament
- Amèrica
 - Bolívia
 - Brasil
 - Colòmbia
 - El Salvador
 - Guatemala
 - Haití
- Àfrica
 - Algèria
 - Burkina Fasso
 - Ghana
 - Guinea Equatorial
 - Marroc
 - Mauritània
 - Moçambic
 - Somalia

Centre de Cooperació per al Desenvolupament – UPC

14/07/2009 – SISA



UNIVERSITAT POLITÈCNICA DE CATALUNYA

contacto: info.ccd @ upc.edu, 93 401 59 61
web: http://www.upc.edu/ccd
direcció: c/Jordi Girona 1-3, Campus Nord UPC, Edificio A4. 08034 Barcelona
miembros: el CCD es un proyecto colectivo de la comunidad universitaria, cuya complicidad y apoyo se refleja en las adhesiones a la campaña del 0,7%. A nivel organizativo, la estructura consta de un Consejo, dirección y equipo de gestión (4 personas). El número de participantes varía en función de los proyectos e iniciativas en curso. En la última convocatoria de ayudas participan de forma directa 442 miembros de la UPC, de los que 296 se desplazan a los diferentes países del Sur.
tipo de organización: Unidad estructural de la UPC
presupuesto anual: La financiación se fundamenta en la Campaña 0'7%, a través de la cual se destina al CCD el 0'7% de determinadas partidas de ingresos propios de la UPC (actividades de transferencia de tecnología y convenios de cooperación educativa), así como una aportación de la Fundación UPC vinculada a sus actividades formativas. Además, se cuenta con el 0'7% de las matrículas aportadas voluntariamente por los estudiantes y el

web en castellano

Cerca

NOVETATS

- Universidad Indígena Chiquitana – Resum
- Escuela en Ukomba – Resum
- Escuela en Ukomba – Entrega
- Centro de integracion de inmigrantes. Fuerteventura – Resumen
- Centro de integracion de inmigrantes. Fuerteventura – Entrega
- A gaiola mutualista – Entrega
- A gaoila mutualista – Resum
- Actuación integral de



sisa

**SOCIAL
IMPACT
SUSTAINABLE
ARCHITECTURE**

